九戸村　汚水処理施設概成アクションプラン

（様式1）

1．期間設定

（1）目標年次　平成38年度（2026年）

（2）計画期間　平成28年度～平成38年度末

2．整備区域図

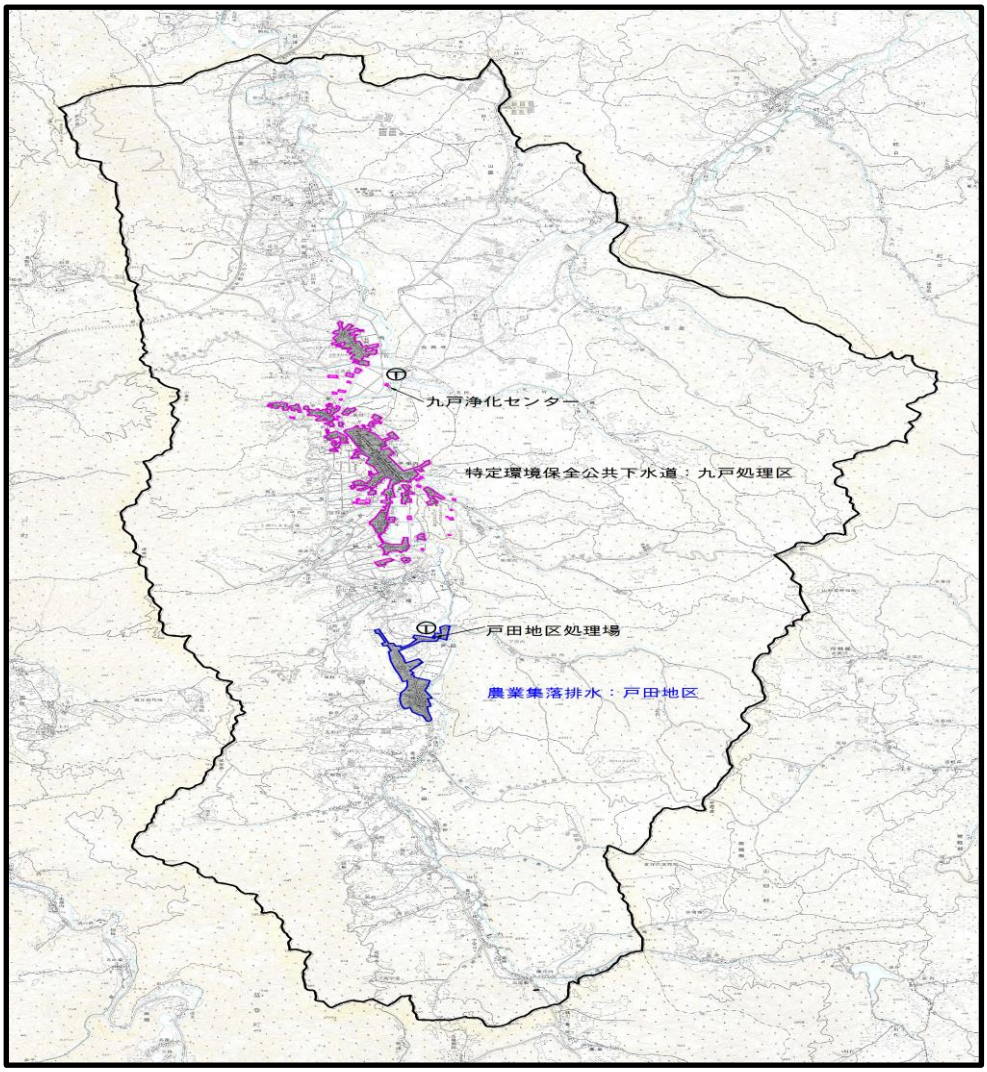

凡　例

市町村界	
整備済区域	
終末処理場	Ⓣ
ポンプ場	Ⓟ

事業名		全体計画	概成計画	長期計画
下水道	流域関連公共下水道			
	単独公共下水道			
	特定環境保全公共下水道			
	特定公共下水道			
農業集落排水事業				
漁業集落排水事業				
コミュニティプラント				
浄化槽		上記以外の区域		

3．整備計画

（1）整備スケジュール

計画区分	事業	事業内容	2016	2017	2018	2019	2020	2021	2022	2023	2024	2025	2026
			H28	H29	H30	H31	H32	H33	H34	H35	H36	H37	H38
施設整備	下水道	整備済み											
	農集排	整備済み											
	浄化槽	浄化槽（個人設置）											
実行メニュー（早期概成）	浄化槽	浄化槽設置整備補助金の嵩上げ											

（2）目標値および概算事業費

項目		単位	期間	全体	（内訳）							早期概成手法の具体的内容
					下水道	集落排水施設		浄化槽			コミプラ	
						農集	漁集	市町村設置型	個人設置型	その他		
現状	普及率	%	H27末時点	66.2	42.8	8.2			15.2			◆広報等による水洗化の普及啓蒙活動を推進し接続率の向上を図るとともに、補助制度の周知や水質保全の意識啓発により、浄化槽の普及を促進する。
	水洗化人口割合	%		49.5	28.7	5.6			15.2			
整備目標	普及率	%	H37末時点	76.5	42.4	8.2			25.9			
	水洗化人口割合	%		70.3	37.8	6.6			25.9			
	整備面積	ha	H29～H37	0.0	整備なし	整備なし						
概算事業費	総建設事業費	百万円		192	整備なし	整備なし			192			
実行メニュー	浄化槽設置整備補助金の嵩上げ								○			
	広報等による普及啓発				○	○			○			